

# Polizeipräsidium Bochum

---



**Jürgen Leimanzik**  
**Kriminalhauptkommissar**  
**PP Bochum**

# Größere Schadenslage

## Aufgaben der Polizei

(insbesondere bei Verletzten und  
zu betreuenden Personen)





# Größere Schadenslage Definition

- ◆ Schädigung oder
  - ◆ unmittelbare Gefährdung
  - ◆ zahlreicher Menschen oder
  - ◆ erheblicher Sachwerte
- 
- ◆ Koordinierung der polizeilichen Maßnahmen in einer besonderen Aufbauorganisation erforderlich



# Die größere Schadenslage ist gekennzeichnet:

- ◆ **Unvorhersehbarkeit des Ereignisses**
- ◆ **Zeitkritische Lageentwicklung**
- ◆ **Massenpsychologische Phänomene bei der Bevölkerung**
  - **Informationsdefizit**
  - **Informations- und Mitteilungsbedürfnis**
  - **Panikartiges Nutzen der Notrufnummern 110 / 112**



# Besondere Aufbauorganisation

## Größere Schadenslage

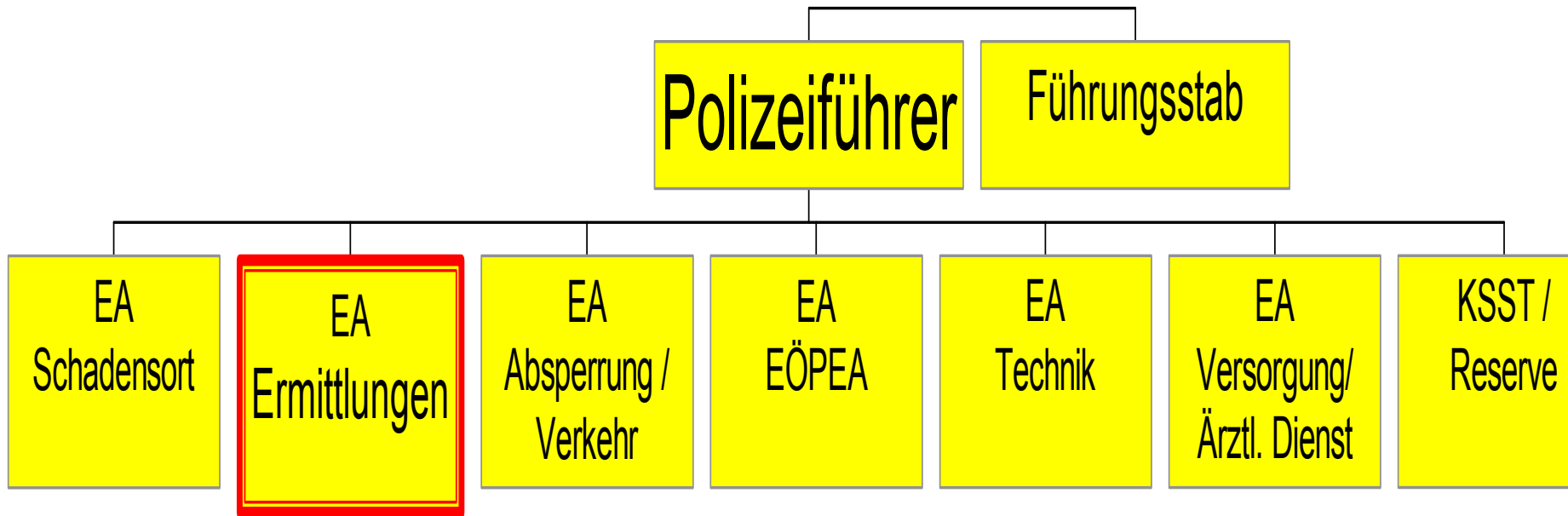



# Besondere Aufbauorganisation

## EA Ermittlungen

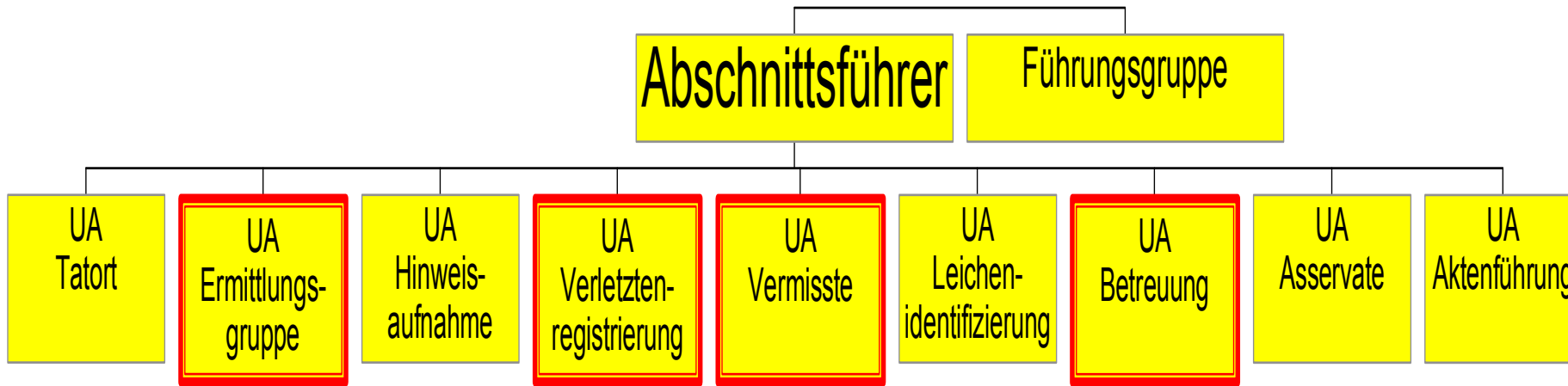



# Aufgaben der Polizei

- ◆ **Gefahrenabwehr gem. § 1 PolG NRW**
  - Insbesondere zur Verhütung von Straftaten
  
- ◆ **Strafverfolgung gem. § 163 STPO**
  - Beamte des Polizeidienstes haben Straftaten zu erforschen.....
  - (Bei Missachtung dieses Auftrages begehen diese selber eine Straftat)



# **Strafverfolgung gem. § 163 STPO**

- ◆ **Klärung der Ursachen des Schadensereignisses**
  - **Unglücksfall**
  - **Technische Gründe**
  - **Menschliches Versagen**
  - **Vorsätzliches Handeln**
  - **Fahrlässigkeit**





# Sicherung der Schadensersatzansprüche

**Die Ermittlungsergebnisse der Polizei  
sind auch Grundlage zur  
Durchsetzung von  
Schadensersatzansprüchen der  
Betroffenen oder deren  
Angehörigen.**



# Konkrete Aufgaben der Polizei im Krankenhaus

- ◆ **Identifizieren, Erfassen und Registrieren verletzter Personen**
- ◆ **Erheben des subjektiven Befundes vom Hergang des Ereignisses**
- ◆ **Jeder Verletzte ist potenzieller Zeuge des Ereignisses und der möglichen Ursache**



# **Schnittstellen bei der Aufgabenwahrnehmung**

- ◆ **Befragung bzw. Vernehmung von Betroffenen/Angehörigen**
- ◆ **Überprüfung und Sicherstellung von Bekleidung und sonstigen Gegenständen als Spurenläger**
- ◆ **Überbringen von Nachrichten über den Verbleib bzw. Tod von Angehörigen**



**Aufgabenkonflikte sind  
daher systemimmanent !!**



# Minimierung von Konflikten

## Kontaktaufnahme mit

- **Einsatzdezernaten der Polizeibehörden**
- **Abschnittsführern bzw. Leitern der Organisationsbereiche**
  - **Allgemeine Ermittlungen**
  - **Vermissten**
  - **Verletztenregistrierung**
  - **Betreuung**



# Besonderheiten

---

- **Informationsbedürfnis der Angehörigen**
  - ✓ **Nutzen von Notrufnummern und Info-Telefonen**
  - ✓ **Aufsuchen des Schadensortes**
  - ✓ **Aufsuchen von Krankenhäusern**
  
- **Hohe Emotionalisierung, insbes. bei Personen aus anderen Kulturkreisen**
  - ✓ **Familientreffen an und in Krankenhäusern**
  - ✓ **eingeschränkte Wahrnehmungsfähigkeit**
  - ✓ **häufig keine rationalen Verhaltensweisen**
  - ✓ **hohe Geräuschkulisse**



# Schlussbemerkung

---

Bei einer Großschadenslage steht insbesondere in der Anfangsphase die rettungsdienstliche und ärztliche Versorgung der Betroffenen im Vordergrund.

Grundsätzliche Absprachen zwischen Organisationen werden in dieser Zeit nur schwer möglich sein, insbesondere muss mit einer erheblichen Einschränkung der Kommunikationsmittel gerechnet werden.

Eine Kontaktaufnahme sollte daher immer vor einem Ereignis zwischen den Organisationen erfolgen.

**Grundsatz:** Die handelnden Personen sollten sich gegenseitig und ihre Aufgaben kennen.