



Seelsorgliche Dokumentation

Entdeckung eines unbekanntes Instruments

Thomas Kammerer



Warum dokumentieren?

- Datensammlung
- Tätigkeitsnachweis → Jahresbericht
- Qualitätskontrolle, -entwicklung
- Evaluation, Entwicklungsprozesse
- Forschung
- interdisziplinäre Projekte





Was dokumentieren?

- quantitative Daten
 - Personendaten
 - objektive Beobachtung
 - Situationsdaten
- qualitative Daten
 - Fallgeschichten
 - subjektive Wahrnehmungen



3



Was erforschen?

- **Kommunikation**
- Grenzerfahrungen
- Krankheit und Schmerz
- Sterben
- Rituale, Bedürfnisse
- **Lebensprozesse**
- Familiensysteme
- **Medizinethik**
- Zusammenhang Seele-Körper
- **spirituelle Ressourcen und Heilung**



4



Beispiel 1

Anforderung der Seelsorge

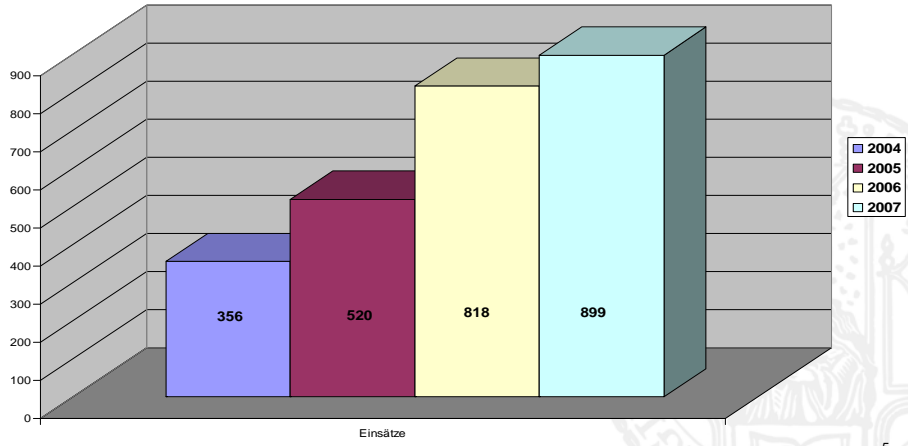

Bsp. Standort GH

5



Beispiel 2

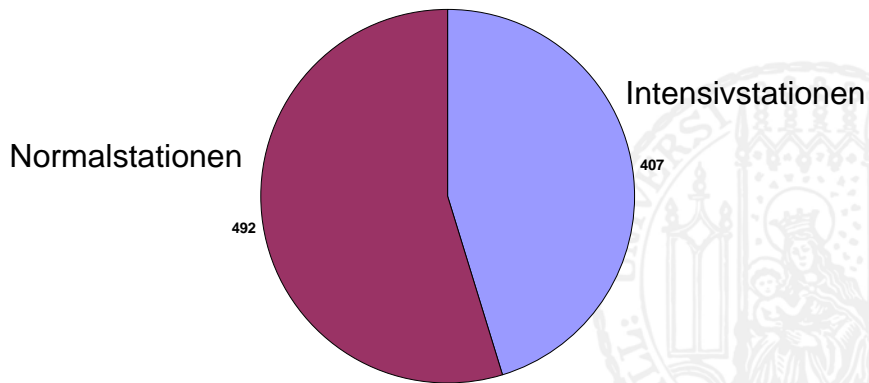

Bsp. Standort GH

6



Beispiel 3

Verstorbene Patienten

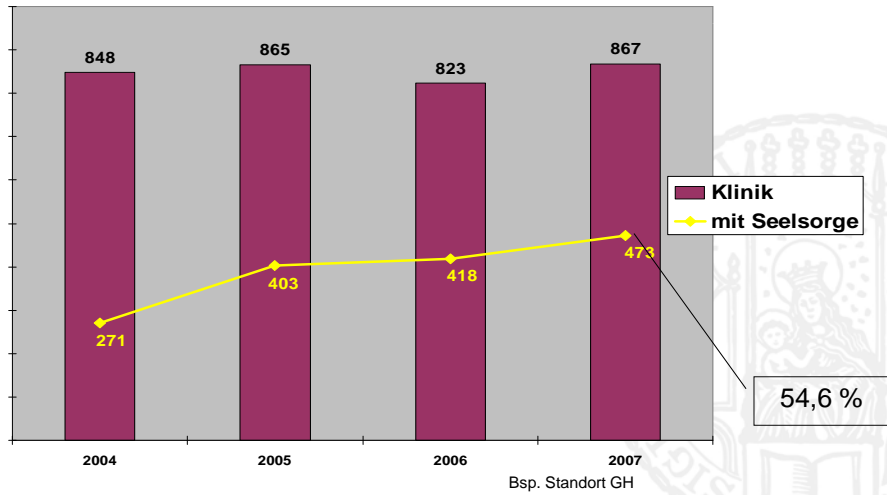

7



Beispiel 4

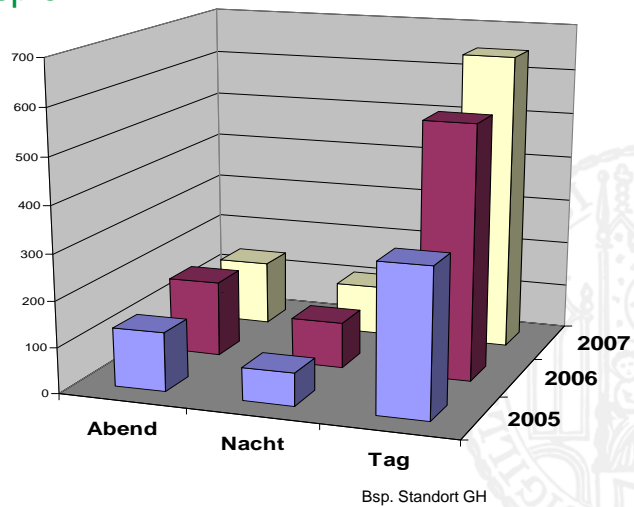

8



Beispiel 5

Anforderungsgrund

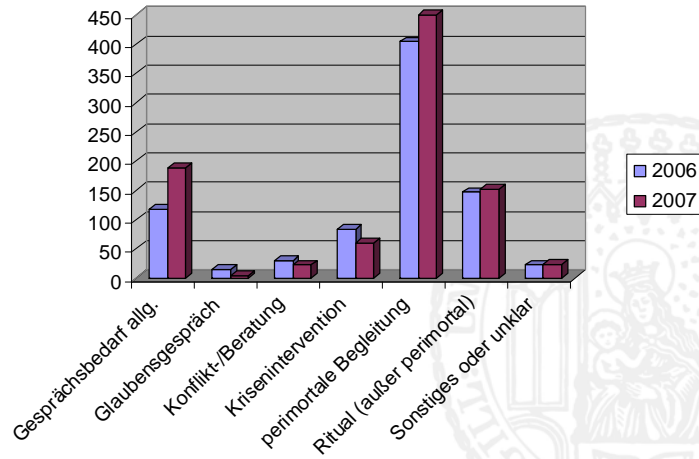

Bsp. Standort GH



Beispiel 6

Vermittlung

Ökumenisches Seelsorgezentrum
Klinikum der Universität
München - Campus Großhadern

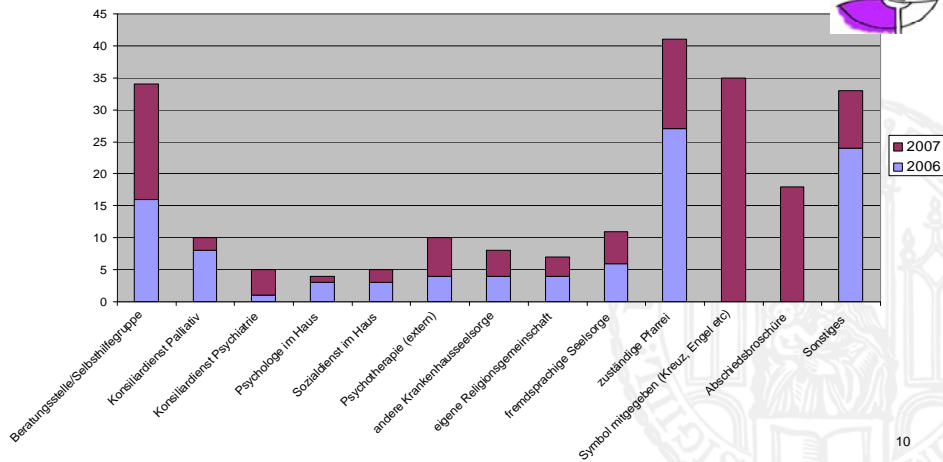



Beispiel 7 Altersgruppen

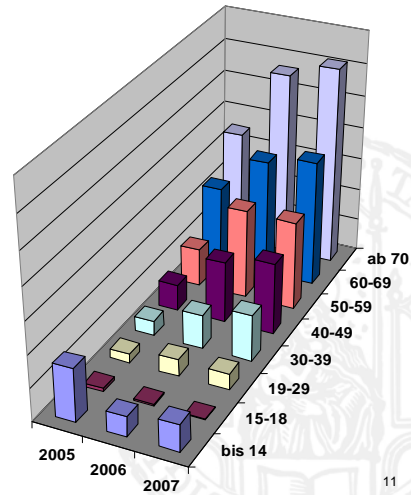
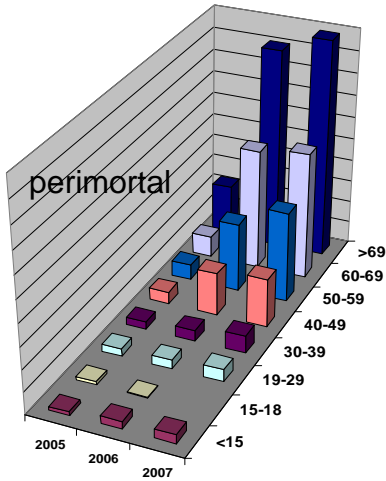

11



Beispiel 8 Einsatzentwicklung

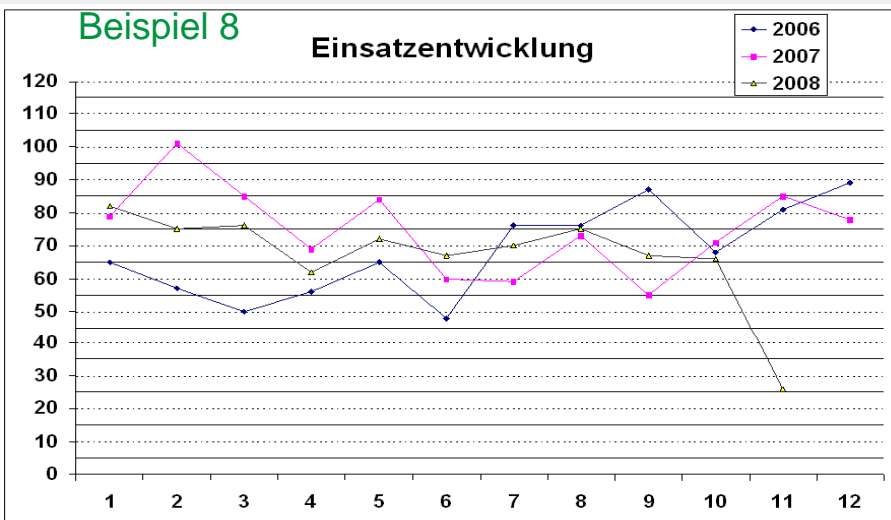

12



Beispiel 9

Einsätze nach Konfession des Patienten

Ökumenisches Seelsorgezentrum
Klinikum der Universität
München - Campus Großhadern

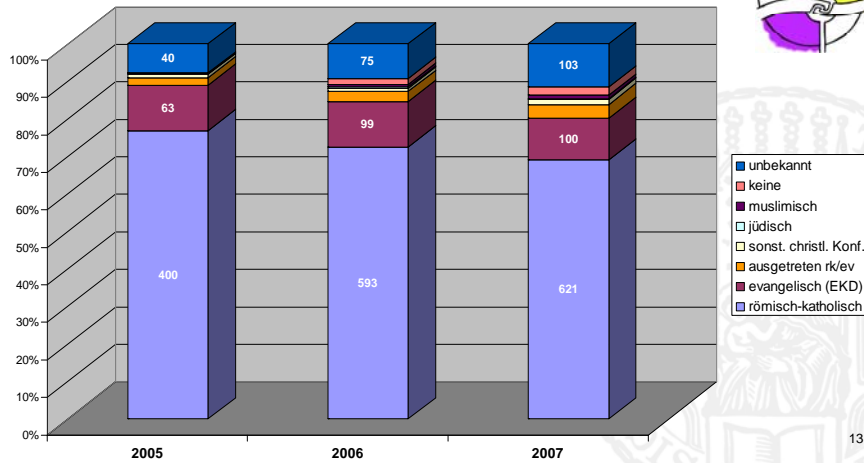
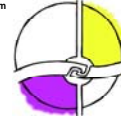

Beispiel 10

Einsätze nach Intensivstation

Ökumenisches Seelsorgezentrum
Klinikum der Universität
München - Campus Großhadern

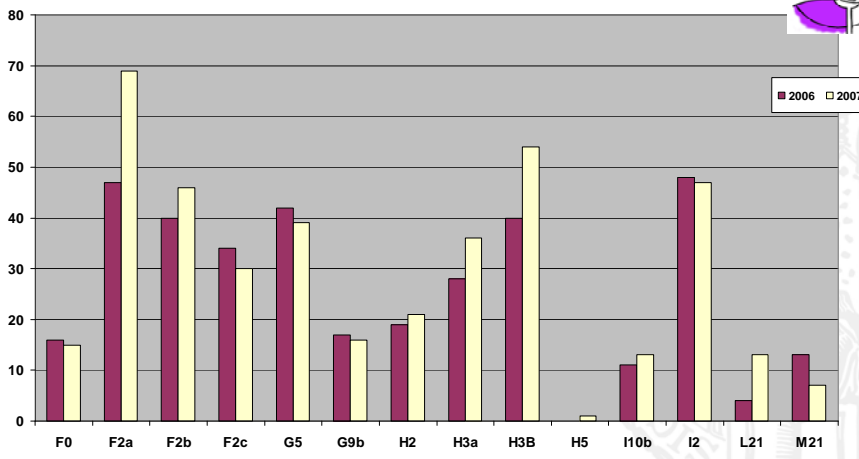

Seelsorge Dokumentation - [Seelsorge Dokumentation]

Schließen Beenden

Seelsorge Dokumentation Klinikum Großhadern

Speichern und schließen

Einsatzdatum: **11.11.2008** Heute | Gestern | - | + | Rufzeit: **17:32** Beginn: 17:32 Ende: 17:32 Dauer: **00:00** tkammere
 Dienstag 11.11.2008 11.11.2008 3646

Seelsorger: Kammere Thomas Hausruf Hintergrundanforderung Indikation: Ritual (außer perimortal)

Station: Art: **Ruf** Angefordert durch: Behandlungsteam

Patient: Nachname: Vorname: Geschlecht: M W Geburtsdatum:
 Konfession: römisch-katholisch Familienstand: verheiratet

Situation **Spiritualität**

maximale Kommunikations-/Reaktionsform: verbal adäquat Zustand: sterbend
 Betreute Person/en: Patient

Anwesende Personen: Anzahl Familie: Anzahl Freunde: Anzahl Personal:
 davon Kinder 0-5 Jahre: Kinder 6-13 Jahre: Kinder 14-17 Jahre:

Weitere Angaben zur Situation:

Erbrachter Dienst:	Liturgie / Ritus:	Vermittlung / Empfehlung / Weiterführendes:
Begleitung / Beratung: Situationsgespräch Biographieggespräch Glaubensgespräch Krisenintervention (Angst) Krisenintervention (Psychotrauma) Übung / Amplifikation ethische Beratung Therapiezieländerungskoncil organisatorische Beratung interdisziplinäre Fallbesprechung systemische Beratung Sonstiges (bei Situation angeben)	Mehrfachauswahl möglich Gebet Segen Krankensalbung Sterbelliturgie (vor dem Tod) Aussegnung (nach dem Tod) Taufe Beichte Kommunion/Abendmahl Trauung Wiederaufnahme säkulares Ritual Partnerschaftsegnung Andere (bei Situation angeben)	zuständige Pfarrei andere Krankenhausseelsorge Beratungsstelle/Selbsthilfegruppe Konsiliardienst Psychiatrie Sozialdienst im Haus Psychologe im Haus Konsiliardienst Palliativ fremdsprachige Seelsorge eigene Religionsgemeinschaft Sonstiges Psychotherapie (extern) Symbol mitgegeben (Kreuz, Engel) Abschiedsbroschüre Sterbewache

Spirituelles: 0
 PSU: 0
 Vermittlung: 0

ggf. direkte Übergabe an: Nicht zutreffend
 Übergabe nicht möglich

Seelsorge Dokumentation - [Seelsorge Dokumentation]

Schließen Beenden

Seelsorge Dokumentation Klinikum Großhadern

Speichern und schließen

Einsatzdatum: **11.11.2008** Heute | Gestern | - | + | Rufzeit: **17:32** Beginn: 17:32 Ende: 17:32 Dauer: **00:00** tkammere
 Dienstag 11.11.2008 11.11.2008 3646

Seelsorger: Kammere Thomas Hausruf Hintergrundanforderung Indikation: Ritual (außer perimortal)

Station: Art: **Ruf** Angefordert durch: Behandlungsteam

Patient: Nachname: Vorname: Geschlecht: M W Geburtsdatum:
 Konfession: römisch-katholisch Familienstand: verheiratet

Situation **Spiritualität**

Angaben zur Spiritualität (nach Preuysser) privat, d.h. diese Seite kann nur der Ersteller sehen Ersteller: tkammere

Sinn für das Heilige awareness of the Holy <input style="width: 100%; height: 100%;" type="text"/>	Vorsehung providence <input style="width: 100%; height: 100%;" type="text"/>	Glaube faith <input style="width: 100%; height: 100%;" type="text"/>	Dankbarkeit und Gnade grace <input style="width: 100%; height: 100%;" type="text"/>
Reue und Bußfertigkeit repentance <input style="width: 100%; height: 100%;" type="text"/>	Gemeinschaft communion <input style="width: 100%; height: 100%;" type="text"/>	Berufung wahrnehmen sense of vocation <input style="width: 100%; height: 100%;" type="text"/>	Weitere Wahrnehmungen, Erfahrungen <input style="width: 100%; height: 100%;" type="text"/>



Einsatzübersicht

Seelsorge Dokumentation EINSATZÜBERSICHT Formular schließen

Für die letzten 40 Tage - neueste zuerst

Einsatzbeginn	Dauer	Station	Nachname	Vorname	Indikation	Seelsorger	
Di 11.11.2008 10:45	01:00	G3	Ge	Horst	Ritual (außer perimortal)	Hezel Martin	Anzeigen
Di 11.11.2008 09:30	01:10	Kreißsaal	He	Manuela	perimortale Begleitung	Zierer Claudia	Anzeigen
Mo 10.11.2008 21:28	00:00	F2a	Ull	Elisabeth	perimortale Begleitung	Sommerauer Claudia	Anzeigen
Mo 10.11.2008 10:15	00:40	H3b	Se	Kreszenz	perimortale Begleitung	Barnikol-Oettler Bernhart	Anzeigen
Sa 08.11.2008 10:15	00:15	G5	Da	Helga	perimortale Begleitung	Wahlmüller Philipp	Anzeigen
Fr 07.11.2008 19:00	00:45	I2	Me	Appolonia	perimortale Begleitung	Schaedlich-Buter Gustav	Anzeigen
Fr 07.11.2008 18:00	02:00	H2	Th	Franziska	perimortale Begleitung	Kammerer Thomas	Anzeigen
Fr 07.11.2008 16:45	00:35	F2b	Rie	Ida	perimortale Begleitung	Pöllmann Christine	Anzeigen
Fr 07.11.2008 11:00	00:30	G3	Gr	Alfred	Ritual (außer perimortal)	Wahlmüller Philipp	Anzeigen
Do 06.11.2008 17:30	00:40	F2a	Sc	Elisabeth	perimortale Begleitung	Zierer Claudia	Anzeigen
Do 06.11.2008 16:00	00:45	F7	Ba	Katharina	Ritual (außer perimortal)	Hezel Martin	Anzeigen
Do 06.11.2008 10:00	00:30	F2c	An	Georgine	Ritual (außer perimortal)	Hezel Martin	Anzeigen
Mi 05.11.2008 19:10	03:30	I3	Ak	Leyla	Krisenintervention	Pöllmann Christine	Anzeigen



→ Verortung von Seelsorge???

- Konfessionalität lt. Grundgesetz
- Spiritual Care im umfassenden Sinn und als Teil des Gesundheitsauftrags
- externer Dienst
- Teil des Behandlungsteams

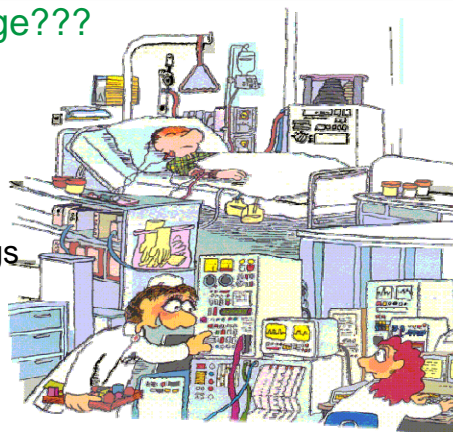

» Er sagt, er braucht Seelsorge.
 Wo kann man denn die hier einstellen? «



→ Verortung von Seelsorge???

- Teil der Patientenversorgung - Angebot
- Verantwortung - Unabhängigkeit
- Verbundenheit - Unterschiedlichkeit
- Solidarität - Kritische Distanz

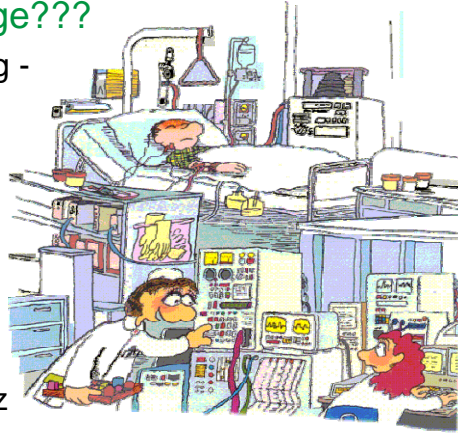

» Er sagt, er braucht Seelsorge.
Wo kann man denn die hier einstellen? «

19



→ Säulen eines Krankenhauses ?

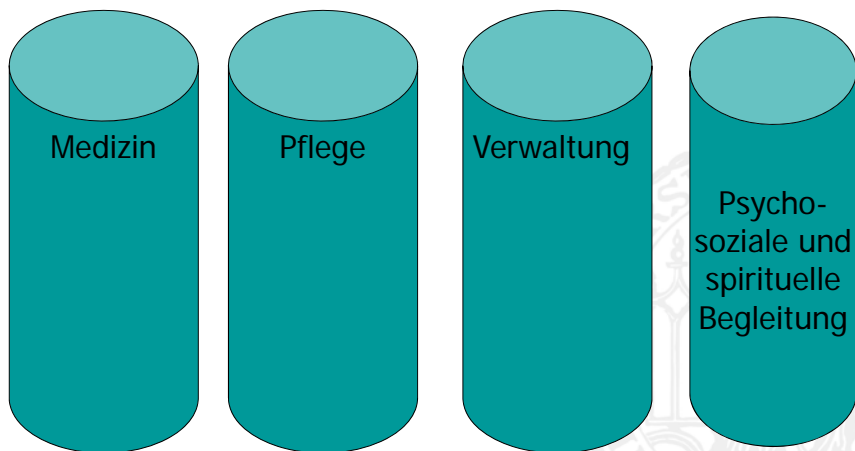

20